

Paro Registrado.

Enero 2024

FICHA TERRITORIAL: **Comarca Sobrarbe**

Unidad: nº personas

Fuente: Instituto Aragonés de Empleo

Por grupo de edad y sexo

	Total	Hombres	Mujeres
16-19	3	3	0
20-24	14	9	5
25-29	13	8	5
30-34	15	6	9
35-39	21	12	9
40-44	24	10	14
45-49	23	7	16
50-54	16	4	12
55-59	27	11	16
60-64	34	16	18
Total	190	86	104

Por sector de actividad económica y sexo

CNAE-2009	Total	Hombres	Mujeres
Agricultura, ganadería y pesca	13	11	2
Industria y energía	6	5	1
Construcción	9	9	0
Servicios	160	60	100
Sin empleo anterior	2	1	1
Total	190	86	104

Por sección de actividad económica y sexo

CNAE-2009	Total	Hombres	Mujeres
Agricultura, ganadería, silvicultura y pesca	13	11	2
Industria manufacturera	6	5	1
Construcción	9	9	0
Comercio al por mayor y al por menor; reparación de vehículos de motor y motocicletas	30	13	17
Transporte y almacenamiento	5	2	3
Hostelería	58	16	42
Información y comunicaciones	2	1	1
Actividades financieras y de seguros	1	1	0
Actividades inmobiliarias	1	1	0
Actividades profesionales, científicas y técnicas	4	1	3
Actividades administrativas y servicios auxiliares	14	4	10
Administración Pública y defensa; Seguridad Social obligatoria	21	12	9
Educación	4	1	3
Actividades sanitarias y de servicios sociales	6	2	4
Actividades artísticas, recreativas y de entretenimiento	6	2	4
Otros servicios	5	3	2
Actividades de los hogares como empleadores de personal doméstico; actividades de los hogares como productores de bienes y servicios para uso propio	3	1	2
Sin clasificar	2	1	1
Total	190	86	104

La actividad económica indica aquélla en la que el parado realizó su último trabajo, según la Clasificación Nacional de Actividades Económicas de 2009 (CNAE-2009)

Paro Registrado.

Enero 2024

FICHA TERRITORIAL: **Comarca Sobrarbe**

Unidad: nº personas

Fuente: Instituto Aragonés de Empleo

Por nivel de formación y sexo

		Total	Hombres	Mujeres
Educación primaria	Educación Primaria o inferior	31	14	17
		31	14	17
Primera etapa de educación secundaria	Primera etapa de educación secundaria	76	39	37
		76	39	37
Segunda etapa de educación secundaria	Bachillerato	24	12	12
	Enseñanza media de formación profesional	12	8	4
		36	20	16
Enseñanza superior	Enseñanza superior de formación profesional	21	6	15
	Enseñanza superior universitaria	26	7	19
		47	13	34
Total		190	86	104

NOTA: La tabla de nivel de formación se basa en la Clasificación Nacional de Educación 2000 (INE). Se ha seleccionado el nivel educativo más alto adquirido por el demandante parado.

Por tipo de prestación y sexo

	Total	Hombres	Mujeres
Sin prestación	82	30	52
Prestación contributiva	69	37	32
Cualquier subsidio (No RAI) y PRODI (*)	38	18	20
Renta activa de inserción (RAI)	1	1	0
Total	190	86	104

(*) PRODI= Programa temporal de protección por desempleo e inserción, RAI = Renta activa de inserción.

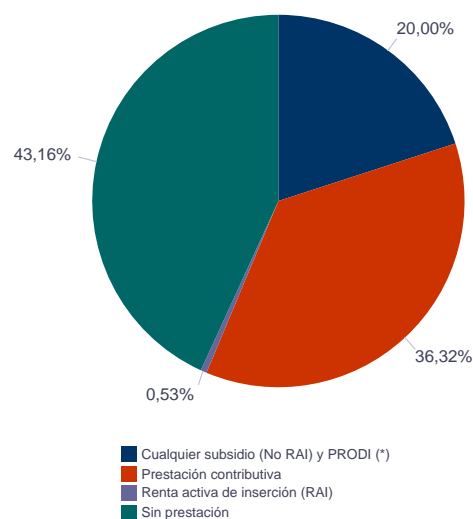

Paro Registrado.

Enero 2024

FICHA TERRITORIAL: **Comarca Sobrarbe**

Unidad: nº personas

Fuente: Instituto Aragonés de Empleo

Por tiempo en situación laboral como desempleado y sexo

		Total	Hombres	Mujeres
Corta Duración	Hasta 3 meses	78	40	38
	De 3 a 6 meses	30	18	12
	De 6 a 12 meses	25	6	19
		133	64	69
Larga Duración	De 1 a 2 años	27	8	19
	De 2 a 3 años	8	4	4
	Más de 3 años	22	10	12
		57	22	35
Total		190	86	104

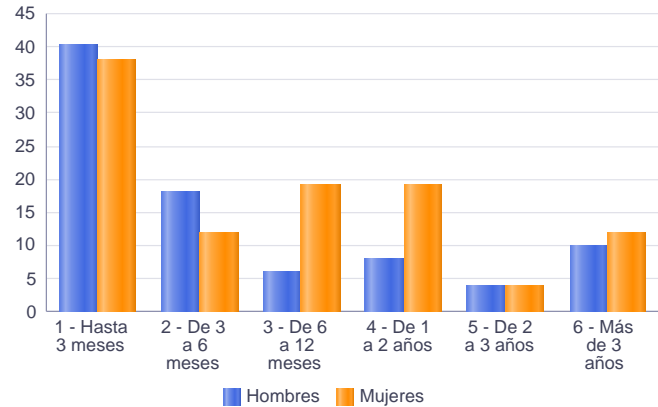

Parados de larga duración* por grupo de edad y sexo

	Total	Hombres	Mujeres
25-29	2	0	2
30-34	5	2	3
35-39	4	2	2
40-44	4	1	3
45-49	6	1	5
50-54	3	0	3
55-59	15	8	7
60-64	18	8	10
Total	57	22	35

* Más de 12 meses como desempleado

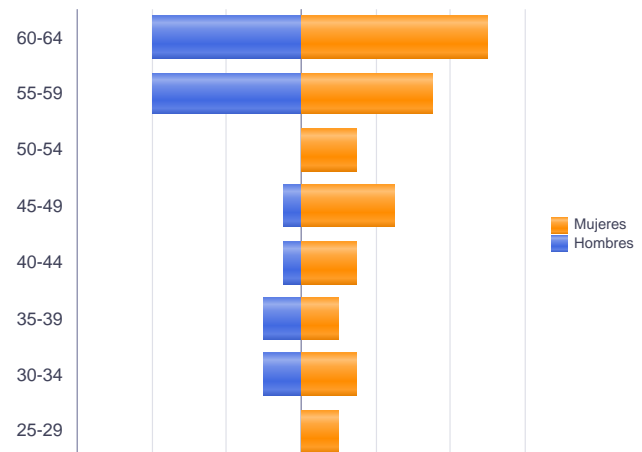

Paro Registrado. Enero 2024

FICHA TERRITORIAL: Comarca Sobrarbe

Unidad: nº personas
Fuente: Instituto Aragonés de Empleo

Por sector de actividad económica, nacionalidad y sexo

	Españoles			Extranjeros comunitarios (UE-27)			Extranjeros no comunitarios		
	Total	Hombres	Mujeres	Total	Hombres	Mujeres	Total	Hombres	Mujeres
Agricultura, ganadería y pesca	11	9	2	2	2	0	0	0	0
Construcción	6	6	0	2	2	0	1	1	0
Industria y energía	5	5	0	1	0	1	0	0	0
Servicios	136	54	82	17	4	13	7	2	5
Sin empleo anterior	1	0	1	0	0	0	1	1	0
Total	159	74	85	22	8	14	9	4	5

Ranking de ocupaciones más solicitadas por los demandantes parados, por sexo

Cod. Ocupación	Ocupación	Total	Hombres	Mujeres
92101050	Personal de limpieza o limpiadores en general	43	4	39
52201079	Dependientes de comercio, en general	40	5	35
51201049	Camareros, en general	38	16	22
51101026	Cocineros, en general	25	10	15
92101027	Camareros de pisos (hostelería)	24	0	24
43091029	Empleados administrativos, en general	22	4	18
97001104	Peones de la industria manufacturera, en general	20	15	5
96021013	Peones de la construcción de edificios	19	19	0
95431028	Peones forestales	17	13	4
71911012	Mantenedores de edificios	14	14	0
84121035	Conductores de furgonetas, hasta 3,5 t.	13	11	2
37241034	Monitores de educación y tiempo libre	11	2	9
44221010	Recepcionistas de hotel	11	3	8
55001018	Cajeros de comercio	11	3	8
95121019	Peones de horticultura, jardinería	10	6	4
98111024	Mozos de carga y descarga, almacén y/o mercado de abastos	8	7	1
98201011	Reponedores de hipermercado	8	3	5
91001018	Empleados de hogar	8	0	8
95111016	Peones agrícolas, en general	7	6	1
57101013	Asistentes domiciliarios	7	0	7
44121057	Recepcionistas-telefonistas en oficinas, en general	7	0	7
35101019	Agentes comerciales	7	5	2

NOTA: Cada demandante puede solicitar hasta 6 ocupaciones.